



國際美國村 菲律賓 2025 WINTER 8天7夜住宿營隊 英語實戰營

[班級最優師資比]

依程度分班上課
每班5-6位學生

10小時一對一
22小時一對二
二位外師協同教學



Face to Face

磨練英語實戰經驗

2024年暑假
PNU遊學影片



安排實際外出購物和用餐提升英語能力
Improving your English – Shopping & Eating Out

LEARN、PRACTICE、USE

走出教室與課本的框架，將英語使用融入生活中，在生活中實踐說英語



LEARN

課堂學習

學習主題詞彙語句

一對一訓練
10小時斯巴達
面對面練習英語
增強口語自信心



PRACTICE

情境演練

課堂情境模擬對話

校外景點教學
9個特色景點
拓展文化視野
建立世界觀



USE

實戰經歷

實際商場任務執行

2個商店採購
2個餐廳點餐
培養語言實戰力
1:2演練比例



www.kidscamp.com.tw



0938-195-809



LINE ID : @alvcamp





國際美國村

Creative LEARNING 英語實戰營

One of the primary benefits of education is that it improves personal lives and helps society run smoothly. Education is the tool that you use to design a better tomorrow.

Start your English Journey with ALV.



課程特色

Teaching Features

1. 全程由國立菲律賓師範大學預備老師授課。
2. 報到時分班考試，依學生程度分班，團體課每班5-6位學生，由國立菲律賓師範大學預備老師授課。
3. 08:30-17:30國立菲律賓師範大學預備老師全程參與課程與活動，夜間活動由外籍老師帶領活動，其餘時段由台灣助教照顧生活起居。
4. 校外教學、商店採購、餐廳點餐，課程設計師生比1：2，共22小時一對二課程。
5. 主題式教學，讓學生有系統、有效率的學習，課程安排以聽說訓練為主。
6. 利用ROBINSON MALL, OTIS設計不同實境教學，增加學生使用英語實戰經驗。
7. 有趣「Have Fun」、人際培養「Make Friends」與學習成長「Grow」是設計課程的三個重要元素。
8. 透過 Learn、Practice、Use 教學法，讓學生能徹底吸收消化。

課程主旨

Course Theme

國際美國村於2023年和馬尼拉國立菲律賓師範大學 Philippine Normal University (簡稱PNU)簽署合作備忘錄，雙方秉持最佳教學品質與環境，共同推動菲律賓遊學，學習英語與認識不同文化。

此遊學最大特色是獲得 ROBINSON集團全力支援與配合活動執行相關課程，並利用上課與住宿緊鄰的 ROBINSON, OTIS做最好教學安排。所有老師均由 PNU指派成績優異學生擔任，ALV依課程計畫共同執行此一遊學計畫。





Creative LEARNING 英語實戰營

Education is not just imparted in classrooms and from textbooks. If you look around, there is always something that is teaching you various values of life.

The most efficiency way to learn English.



教學說明

Course Description

結合緊鄰上課地點旁的 ROBISON MALL, OTIS，課程採實境實作教學提升英語實戰能力-培養學生說英語的自信。

坐落於住宿與上課旁的 ROBISON MALL, OTIS，所有服務人員均說一口流利英語，合作計畫即利用此一環境優勢，結合英語訓練，讓學生能將英語在實際環境中學以致用。

課程安排採用 **Learn** 事先學習、**Practice** 情境演練、**Use** 實際運用三個教學步驟，做為學生學習語言、使用語言的核心框架。學生先在課堂上學習好單字、片語、會話，利用情境進行演練後，前往當地商店使用英語進行購物或用英語點餐等活動，培養學生勇於開口、不害怕英語的自信。此課程是練習英語實戰經驗的絕佳機會，同時也是擴大詞彙量的最好時機。



在「**Use**實際運用」的階段，將依照學生不同程度給予不同任務卡 **Task Cards**，在PNU老師帶領到所指定的餐廳或商店，協助學生完成所需執行的會話任務，學生依照任務卡完成每一任務，老師會在學生專屬的學習卡「**Rewards Card**」簽名。

此次課程安排的實戰採購商店有：**Book Store** 書店、**Souvenir Shop** 紀念品店等二個商店。安排實戰點餐的餐廳有：**Pancake House** 鬆餅屋及**Japanese Food** 日本食物等店。讓學生自己親自點餐，增加說英語的實戰機會，培養說英語的自信！





國際美國村

Creative LEARNING 英語實戰營

Education is meant for not only learning new things but also developing yourself to become a better version of yourself.



Improve English Communication Skills

航班資訊

Flight Information

備註：航班時間或許會有變動，最終航班時間以航空公司公告為主。

航空公司	去程：台北/馬尼拉	回程：馬尼拉/台北	轉機狀態
菲律賓 Philippine Airline	PR891 10:20/12:40	PR894 18:00/20:05	直飛

活動期間

Session Dates

第一梯：Feb/02-Feb/09
(8天7夜住宿營隊)

上課與住宿地點

Campsite & Boarding

Go Hotels, Otis

Zone 90, Robinsons Otis, 5th floor, 1536 Paz Mendoza Guazon Street, Paco, Manila, 1007 Metro Manila, Philippines

招生對象

Age Groups

A組：國小3至6年級學生。

B組：國1至高1學生。

營隊執行規則

【請詳加閱讀】

English Only Policy

參加本營隊學生，家長需額外支付「不說中文」保證金NT\$1,000，在營隊裡的第一天，學生們將會收到10顆「不說中文」彩色珠，每說一句中文將被沒收一顆彩色珠，一顆珠代表扣押保證金NT\$100元。

活動結束後依照學生剩餘「不說中文」彩色珠的數量，退還家長剩餘保證金(NT\$100x剩餘數量)，國際美國村也將頒發等額獎學金(NT\$100x剩餘數量)給學生作為鼓勵。

營隊執行的方式其目的：

**營造一個全英語及鼓勵提升孩子
學習英語興趣的環境**





Creative LEARNING 英語實戰營

You are making education your passion, which will help you fulfill your dream. Invest in proper education today for a better life tomorrow.



Think in English Speak in English.

生活起居

Accommodation

住宿、上課均在 GO HOTELS, OTIS，全天候課程，早、午餐由旅館供應，晚餐則在旁邊的ROBINSON, OTIS用餐，由學生自己用英語點餐，真正做到 **Learning in Action!** 全天沉浸式的學習 Immersion Learning，將學習英語的環節融入實際場景的應用中，跳脫傳統學習英語的模式，透過課程設計、外籍老師營造全英語的學習環境和在實際場景中的演練，三者相互結合，達到學習英語的加倍效果，因而建構起學生英語溝通的扎實能力，培養出學生帶著走的英語力。

晚上一小時外籍老師課業輔導或夜間活動，學生學習不落後。夜間有輔導員做生活管理，生活作息有規律。

課程費用

Tuition and Fees

NT\$ 56,800元 **提早報名可享優惠折扣!**

費用包含：住宿(二人一房)、夜間活動與生活照顧、學費、材料、講義費、7次早、午、晚餐、2次實境教學採購預算PHP\$600元(1次PHP\$300)、2次實境點餐預算PHP\$1,000元(1次PHP\$500)、教學/親子景點門票與交通費、雜費等費用。贈送旅遊平安險(滿15歲投保200萬、未滿15歲投保61萬)。

費用不含：機票、簽證、桃園機場往返交通、個人花費、洗衣、不說中文保證金1,000元與「費用包含未列的費用」等。

課程及活動安排

Schedule Arrangement

此次課程安排：

1. 一對一課程10小時：斯巴達英語訓練課程
2. 一對二課程22小時：
 - 二次各3小時實際英語實戰課程、二次各1小時實際點餐訓練、二次校外教學14小時，共22小時一對二課程。
3. 全程由二位外籍老師做協同教學，給予學生最多學習口語機會。

觀光景點包含：

- | | | |
|-----------|-----------|-----------|
| ★ 馬尼拉大教堂 | ★ 西班牙王城區 | ★ 海洋公園 |
| ★ 威尼斯MALL | ★ 岷倫洛教堂 | ★ 國家自然博物館 |
| ★ 聖地牙哥堡 | ★ 聖奧古斯丁教堂 | ★ 國家藝術博物館 |





國際美國村

Creative LEARNING 英語實戰營

Don't just dream; make it come true, and education is the way to do it. When you get a proper education, you will see how your dreams are manifesting in front of you.



Speak English with Confidence.

簽證事宜 About Visa

年紀別	相關簽證事宜
未滿15歲 (與ALV老師前往)	未滿15歲申請者，未與任何一位父或母陪同課程，於申請簽證及入境菲律賓時須持有馬尼拉經濟文化辦事處認證過之WEG宣誓書，相關費用由家長支出。[須辦理紙本簽證，菲律賓簽證費1,500-2,000元。]
滿15歲 (單獨參加)	可單獨前往菲律賓參加遊學。 須簽「監護同意書」，同意國際美國村帶團老師為出國監護人，監護人有權要求學生依照規定做作息、遵守相關規定。 [可辦理電子簽證，菲律賓簽證費1,500-2,000元。]
滿15歲/未滿15歲 (父或母隨同前往)	滿15歲：可辦理電子簽證，菲律賓簽證費1,500-2,000元。 未滿15歲：須與父或母一起辦理紙本簽證，菲律賓簽證費1,500-2,000元。

環境介紹 Environment Introduction

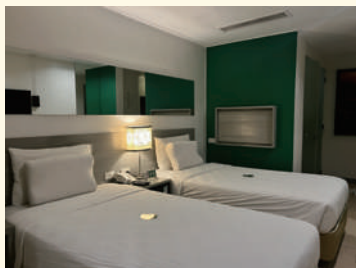

國際美國村營隊基地介紹請掃描





國際美國村

Creative LEARNING 英語實戰營

The time and money that you invest today in your education will be the best long-term investments that you will be making for your life. In all dimensions of your life, education helps you grow.



Overcome your Fear of Speaking English.

課程安排

國際美國村有權因天氣、當地因素、課程安排將課程次序做適度調整。

Camp Schedule

DATES	02/02	02/03	02/04	02/05	02/06	02/07	02/08	02/09
07:30-07:40	集合點名時間 Roll Call Time							
08:00-08:30	機場集合 飛抵馬尼拉 專車前往~ GO HOTELS OTIS 入住行李	學生、老師早餐時間 Breakfast Time			校外教學： *馬尼拉大教堂 *聖地牙哥堡 *西班牙王城區 *聖奧古斯丁教堂 *國家藝術博物館 *國家自然博物館 *岷倫洛教堂 *海洋公園 (菲律賓老師共同參與)	學生、老師早餐時間 Breakfast Time		
08:30-09:20		一小時一對一口語訓練 (1 on 1 Training)				一小時一對一口語訓練	(行李上車) 菲律賓老師學生 校外教學： Venice Grand Canal Mall (小威尼斯) 搭乘Gondola 中餐： 小威尼斯內	
09:30-11:00		任務型聽、說訓練課程 (團體課)				聽、說訓練課程 (團體課)		
11:10-12:00		一小時一對一口語訓練 (1 on 1 Training)				一小時一對一口語訓練		
12:00-13:20		午餐/午休時間		SM MALL 日本食物 實境點餐		午餐/午休	ROBINSON MANILA 鬆餅屋 實境點餐	
13:30-17:20	15:00-17:20 認識老師 破冰遊戲	菲律賓 文化與特色	文化課程 團體互動 桌遊課程	SM MALL 實境教學 紀念品採購	文化課程 美式遊戲 營隊舞蹈	ROBINSON MANILA 實境教學 書店採購	14:30 往機場 Check in 搭機返台	
17:30-19:00	ROBINSON MALL, OTIS 晚餐 (由學生自己點餐)							
19:00-20:00	課業輔導或夜間活動 Self-Study Class/Night Activity Time							
20:00-22:00	自習時間、盥洗時間、22:00 就寢時間 Shower Time/Lights Out							
	甜蜜的家							

